Возможные вторичные заболевания, связанные с ожирением

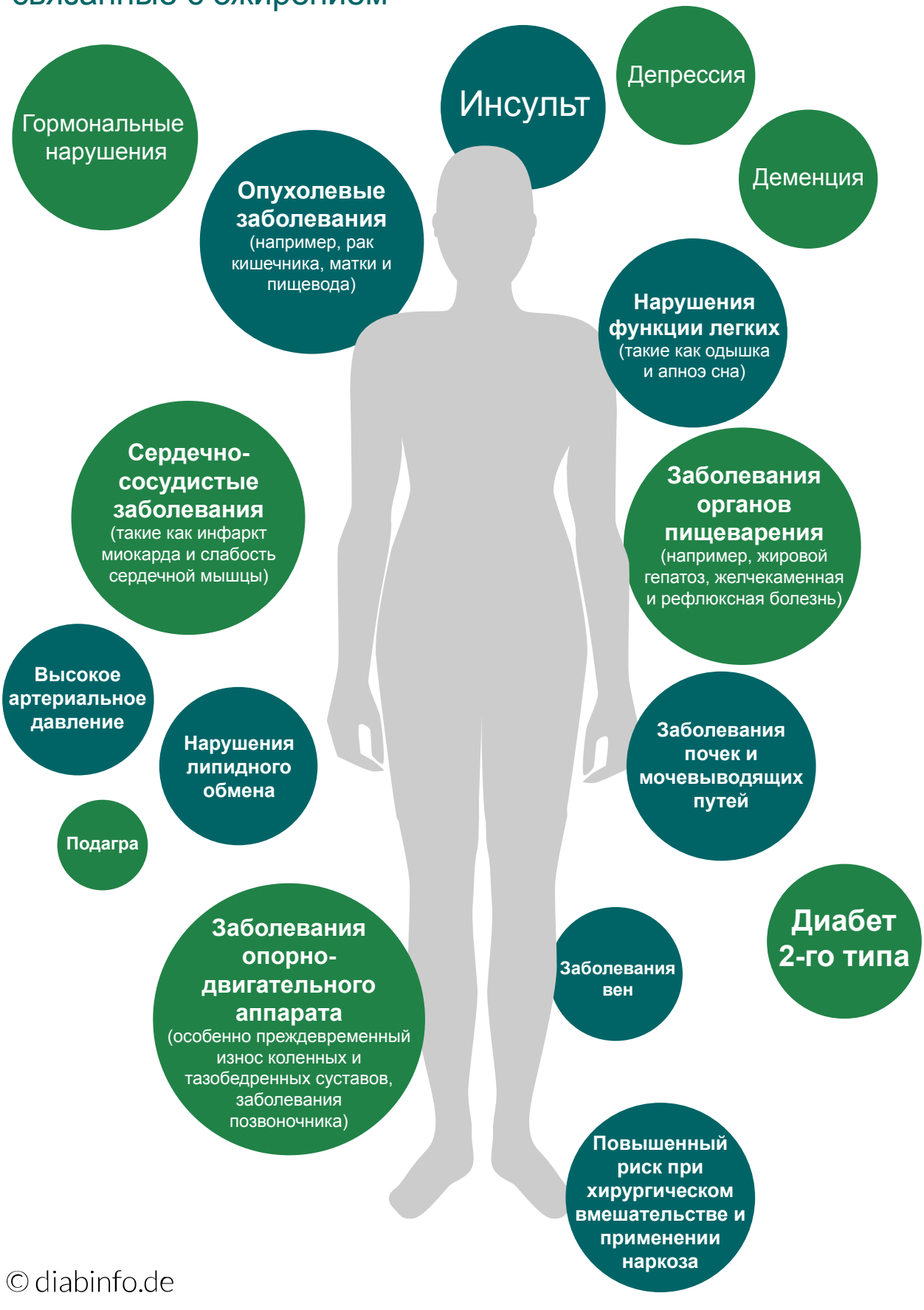

© diabinfo.de